ГРУППА КОМПАНИЙ

FRONT engineering

ИНЖИНИРИНГ ПРОЕКТИРОВАНИЕ СТРОИТЕЛЬСТВО

Группа компаний
FRONT Engineering

Группа компаний FRONT Engineering работает в отрасли проектирования и строительства специальных конструкций с 2000 года.
Специалисты компании проектируют и производят навесные фасадные, светопрозрачные, противопожарные, металлоконструкции, кровельные системы и декоративные архитектурные конструкции любой сложности, а также выполняют полный комплекс строительно-монтажных работ.

Ресурсная база группы компаний
FRONT Engineering

- **Инженерно-конструкторское подразделение**
- **Производственное подразделение**
- **Строительно-монтажное подразделение**

Инженерно-конструкторское подразделение
FRONT Engineering

- Инженерно-геодезические изыскания
- Проектирование стадии П, РД
- Авторский и технический надзор

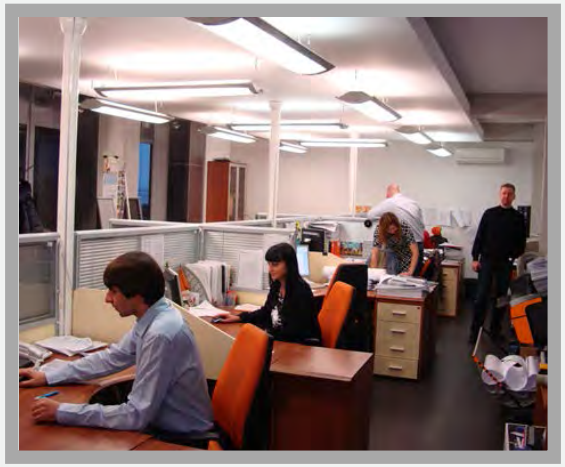

Производственное подразделение
FRONT Engineering

Завод фасадных конструкций «Фронт Инжиниринг»:

- Производственные помещения — **7 000 кв. м.**
- Производство светопрозрачных конструкций — **15 000 кв. м.** ежемесячно
- Производство фасадных конструкций «Фронт» — **20 000 кв. м.** ежемесячно
- Производство стеклопакетов — **20 000 кв. м.** ежемесячно
- Производство алюминиевых и композитных фасадных форм – **10 000 кв. м.** ежемесячно
- Производство несущих металлических конструкций — **50 тонн** ежемесячно
- Производство кровельных конструкций – **18 000 кв. м.**
- Оборудование известных мировых брендов
- Собственный автопарк

Строительно – монтажное подразделение
FRONT Engineering

Монтажное управление оснащено:

- Средствами малой механизации, фасадными подъемниками, строительными лесами, профессиональным инструментом.
- Автопарком машин: грузовые и большегрузные машины, погрузчики и мультикраны
- Специалисты рабочих специальностей: **650 человек**

Комплексные фасадные решения
FRONT Engineering

За период с 2000 по 2015 гг. компания реализовала на территории Российской Федерации более 170 комплексных фасадных и кровельных проектов нового строительства и реконструкции зданий различного назначения: жилых комплексов, многофункциональных, социальных зданий, промышленных объектов, спортивных сооружений, офисно-административных, торгово-развлекательных центров.

Объекты на стадии реализации
FRONT Engineering

Спортивные сооружения

Стадион «Зенит-Арена», г. Санкт- Петербург

Стадион «Лужники», г. Москва

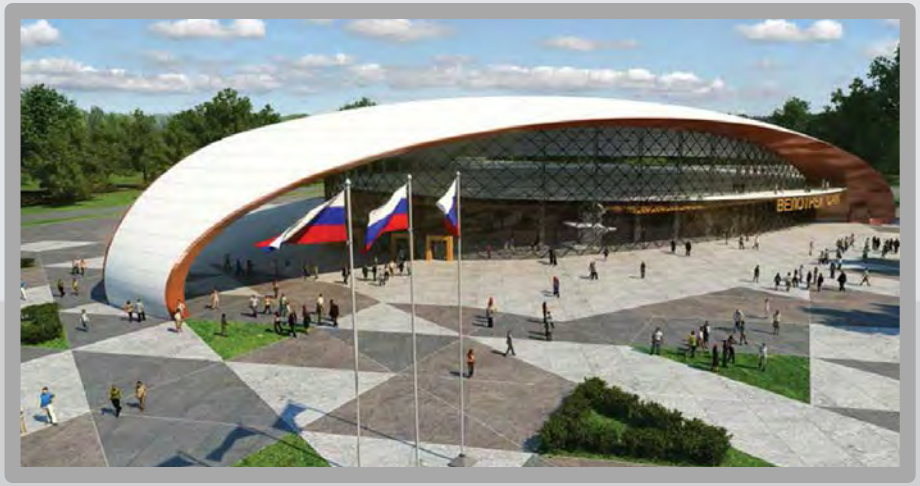

Крытый велотрек, г. Самара

Спортивный комплекс единоборств, г. Самара

Объекты на стадии реализации
FRONT Engineering

Стадион Зенит Арена

Стадион «Зенит-Арена», Санкт- Петербург

ВИДЫ РАБОТ: Комплексное проектирование, производство, монтаж фасадных светопрозрачных конструкций и прозрачной кровли ETFE

ОБЪЕМ РАБОТ: Светопрозрачные конструкции — 30 000 кв.м.
Прозрачная кровля ETFE — 18.000 кв. м.

ГОД РЕАЛИЗАЦИИ: 2014-2015

Объекты на стадии реализации
FRONT Engineering

Стадион «Лужники»

АДРЕС: Москва, Лужнецкая набережная, д. 24

ЗАКАЗЧИК: КП «БСА «Лужники»

АРХИТЕКТОР: Архитектурное бюро SPEECH

ВИДЫ РАБОТ: Комплексное проектирование, разработка рабочей документации по архитектурным решениям, производство, монтаж фасадных светопрозрачных конструкций и облицовки фриза

ОБЪЕМ РАБОТ: 70 000 кв. м.

ГОД РЕАЛИЗАЦИИ: 2015 - 2016

Объекты на стадии реализации
FRONT Engineering

Крытый велотрек

АДРЕС: г. Самара

ЗАКАЗЧИК: Государственное казенное учреждение Самарской области «Управление капитального строительства»

АРХИТЕКТОР: ЗАО «Институт Гипростроймост - Санкт-Петербург»

ВИДЫ РАБОТ: Проектирование фасадных конструкций. Проектирование и установка фальцевой кровельной системы Zambelli RIB-ROOF 500

ОБЪЕМ РАБОТ: 11 468 кв. м.

ГОД РЕАЛИЗАЦИИ: 2015-2016

Объекты на стадии реализации
FRONT Engineering

Спортивный комплекс единоборств

АДРЕС: г. Самара

ЗАКАЗЧИК: Государственное казенное учреждение Самарской области «Управление капитального строительства»

АРХИТЕКТОР: ЗАО «Институт Гипростроймост - Санкт-Петербург»

ВИДЫ РАБОТ: Проектирование фасадных конструкций. Проектирование и установка фальцевой кровельной системы Zambelli RIB-ROOF 500

ОБЪЕМ РАБОТ: 20 000 кв. м.

ГОД РЕАЛИЗАЦИИ: 2015-2016

Объекты на стадии реализации
FRONT Engineering

Уникальные высотные объекты

Высотный жилой комплекс «Флотилия»

АДРЕС: г. Москва, ул. Ляпидевского, д. 1

ЗАКАЗЧИК: ГК «ГРАС»

АРХИТЕКТОР: ООО «ТРОМОС»

ВИДЫ РАБОТ: Устройство системы вентилируемого фасада с применением фиброцементных панелей;

устройство светопрозрачных конструкций

ОБЪЕМ РАБОТ: 41 212 кв. м.

ГОД РЕАЛИЗАЦИИ: 2014 - 2015

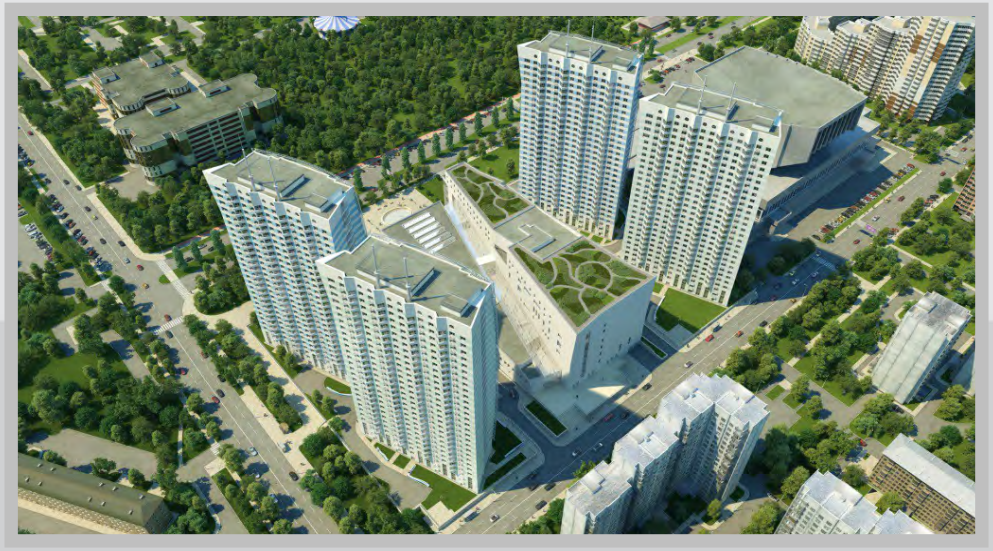

Проекты группы компаний
FRONT Engineering

Жилые комплексы

Проекты группы компаний
FRONT Engineering

Офисные здания

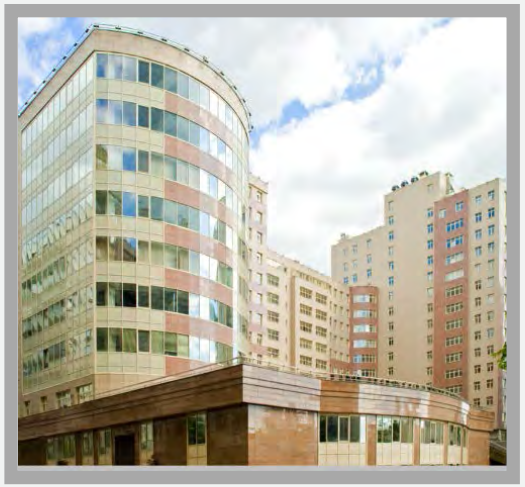

Проекты группы компаний
FRONT Engineering

Уникальные высотные объекты

Жилой дом «Дом в Сокольниках»

АДРЕС: Москва, ул. Русаковская, вл. 37-39 **ЗАКАЗЧИК:** Компания «Донстрой» **АРХИТЕКТОР:** «АПБ ТРОМОС»

ВИДЫ РАБОТ: Устройство вентилируемого фасада с применением керамогранитных и фиброцементных фасадных плит

ОБЪЕМ РАБОТ: 28 000 кв.м. **ВЫСОТНАЯ ОТМЕТКА:** 150,4 м

ГОД РЕАЛИЗАЦИИ: 2007-2008

Проекты группы компаний
FRONT Engineering

Уникальные высотные объекты

Жилой комплекс «Волжские паруса»

АДРЕС: г. Волгоград, ул. Калинина, д. 2А **ЗАКАЗЧИК:** ОАО «Амоко-групп»

АРХИТЕКТОР: ООО «Универсалпроект»

ВИДЫ РАБОТ: Устройство вентилируемого фасада с применением керамогранитных и фиброцементныйх плит

ОБЪЕМ РАБОТ: 20 639 кв.м. **ВЫСОТНАЯ ОТМЕТКА:** 120,9 м

ГОД РЕАЛИЗАЦИИ: 2009

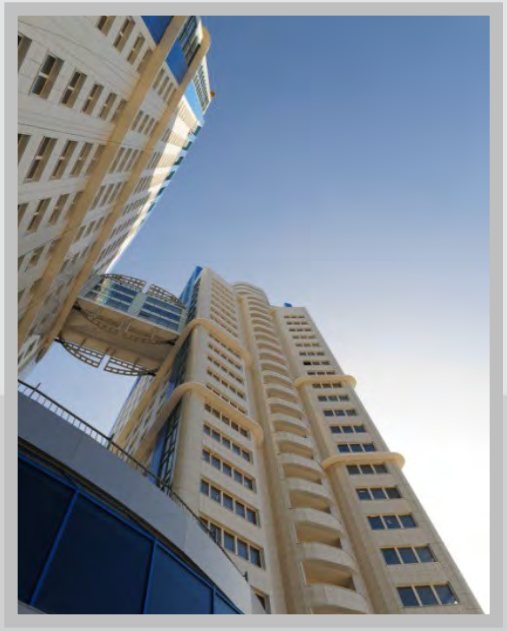

Проекты группы компаний
FRONT Engineering

Жилой комплекс «На улице Дыбенко»

АДРЕС: г. Москва, ул. Дыбенко, вл. 38, корпус 1

ЗАКАЗЧИК: ЗАО «Мосфундаментстрой-6»

АРХИТЕКТОР: ОАО «ЦНИИЭП жилища»

ОБЪЕМ РАБОТ: 10 991 кв.м.

ВЫСОТНАЯ ОТМЕТКА: 140 м

ГОД РЕАЛИЗАЦИИ: 2010

Проекты группы компаний FRONT Engineering

Высотный жилой комплекс «Волгоград-Сити»

АДРЕС: г. Волгоград, ул. Рокоссовского, 62

ЗАКАЗЧИК: ЗАО «Московский индустриальный банк»

АРХИТЕКТОР: ООО «Универсалпроект»

ВИДЫ РАБОТ: Устройство вентилируемого фасада с применением керамогранитных плит; устройство светопрозрачных конструкций SCHUCO

ОБЪЕМ РАБОТ: : **15 000 кв.м.**

ГОД РЕАЛИЗАЦИИ: **2012**

Проекты группы компаний
FRONT Engineering

Уникальные высотные объекты

Жилой комплекс «Суворов парк»

АДРЕС: Москва, ул. Малая Филевская, вл.40

ЗАКАЗЧИК: ООО «СК Созидание»

АРХИТЕКТОР: НПЦ «Монолит»

ВИДЫ РАБОТ: Устройство вентилируемого фасада с применением керамогранитных плит и оцинкованных панелей;
устройство светопрозрачных конструкций

ОБЪЕМ РАБОТ: 12 100 кв.м.

ГОД РЕАЛИЗАЦИИ: 2012

Проекты группы компаний FRONT Engineering

Многофункциональный гостиничный офисно-развлекательный центр «Милан»

АДРЕС: Москва, ул. Шипиловская, д. 28 а **ЗАКАЗЧИК:** ООО «РВТ ТРИ»

АРХИТЕКТОР: ООО «АПК-ЭКСПЕРТ»

ВИДЫ РАБОТ: Устройство вентилируемого фасада с применением гранита, керамогранитных плит и металлических панелей; устройство светопрозрачных конструкций

ОБЪЕМ РАБОТ: 25 900 кв.м.

ГОД РЕАЛИЗАЦИИ: 2006 – 2007

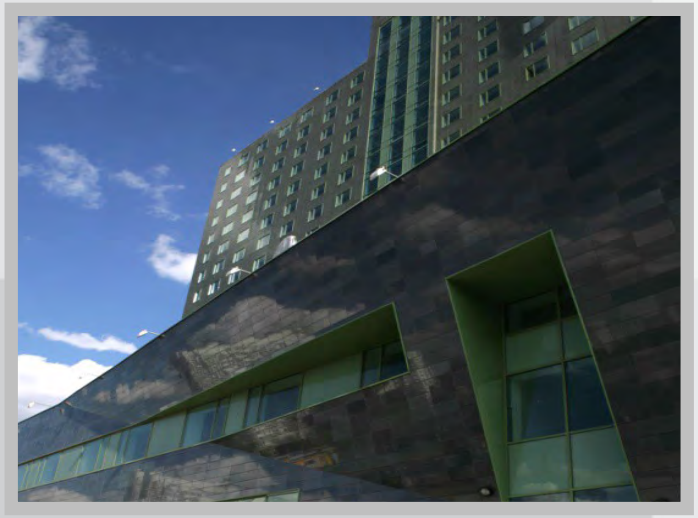

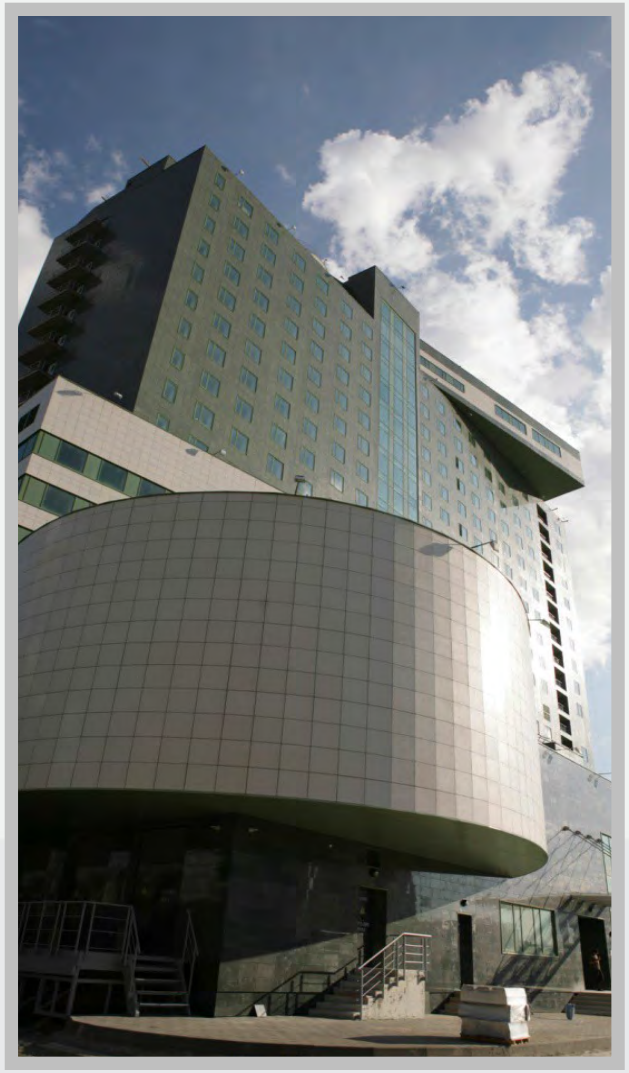

Проекты группы компаний
FRONT Engineering

Уникальные высотные объекты

ГОУ ВПО «Московский государственный медико-стоматологический университет Росздрава 2-ой пусковой комплекс

АДРЕС: Москва, ул. Кусковская, вл. 1А

ЗАКАЗЧИК: ООО «ИФСК «АРКС»

АРХИТЕКТОР: ЗАО «НПЦ «Гипроздрав»

ВИДЫ РАБОТ: Устройство вентилируемого фасада с применением фиброцементныйх фасадных плит

ОБЪЕМ РАБОТ: 26 100 кв.м.

ГОД РЕАЛИЗАЦИИ: 2015

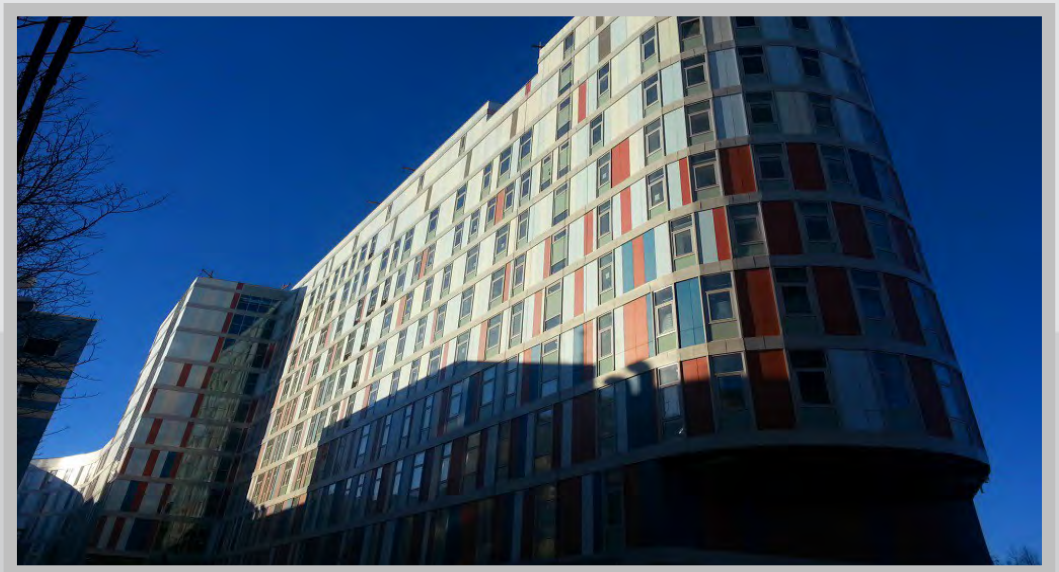

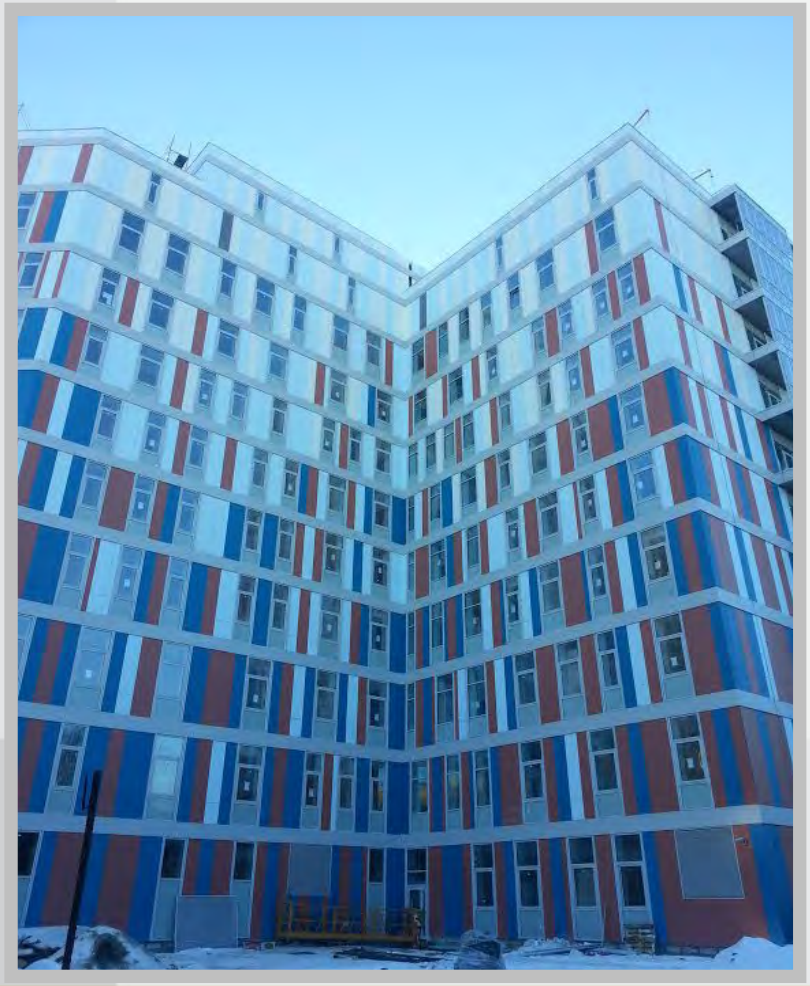

Проекты группы компаний
FRONT Engineering

Другие масштабные строительные объекты

Гостиница «Ханой-Москва»

АДРЕС: Москва, 94 км. МКАД, на пересечении с Ярославским шоссе

ЗАКАЗЧИК: ООО «ИК «ИНЦЕНТРА»

АРХИТЕКТОР: ООО «ПИП «Александр»

ВИДЫ РАБОТ: Устройство вентилируемого фасада с применением керамогранитных плит и металлических панелей;; устройство светопрозрачных конструкций

ОБЪЕМ РАБОТ: 30 423 кв.м.

ГОД РЕАЛИЗАЦИИ: 2013

Проекты группы компаний
FRONT Engineering

Другие масштабные строительные объекты

Центр кабельного телевидения «АКАДО Телеком»

АДРЕС: г. Москва, Варшавское ш., д. 133

ЗАКАЗЧИК: ОАО «Комкор»

АРХИТЕКТОР: ООО «ФинПроект»

ВИДЫ РАБОТ: Устройство светопрозрачных конструкций «SCHUCO»

ОБЪЕМ РАБОТ: 5 000 кв.м.

ГОД РЕАЛИЗАЦИИ: 2013

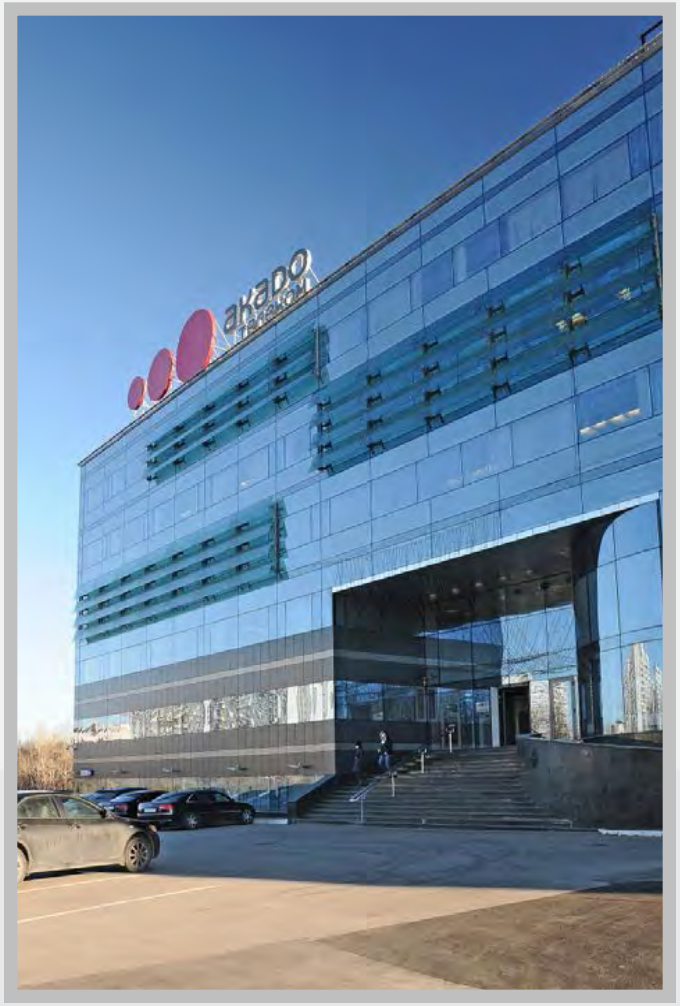

Проекты группы компаний FRONT Engineering

Другие масштабные строительные объекты

Жилой комплекс «Добрынинский»

АДРЕС: Москва, 4-й Добрынинский пер., вл. 8/10

ЗАКАЗЧИК: ГлавУпДК при МИД России **АРХИТЕКТОР:** Мила Новак

ВИДЫ РАБОТ: Устройство вентилируемого фасада с применением гранита, керамогранитных плит и металлических панелей

ОБЪЕМ РАБОТ: 20 000 кв.м.

ГОД РЕАЛИЗАЦИИ: 2006 – 2007

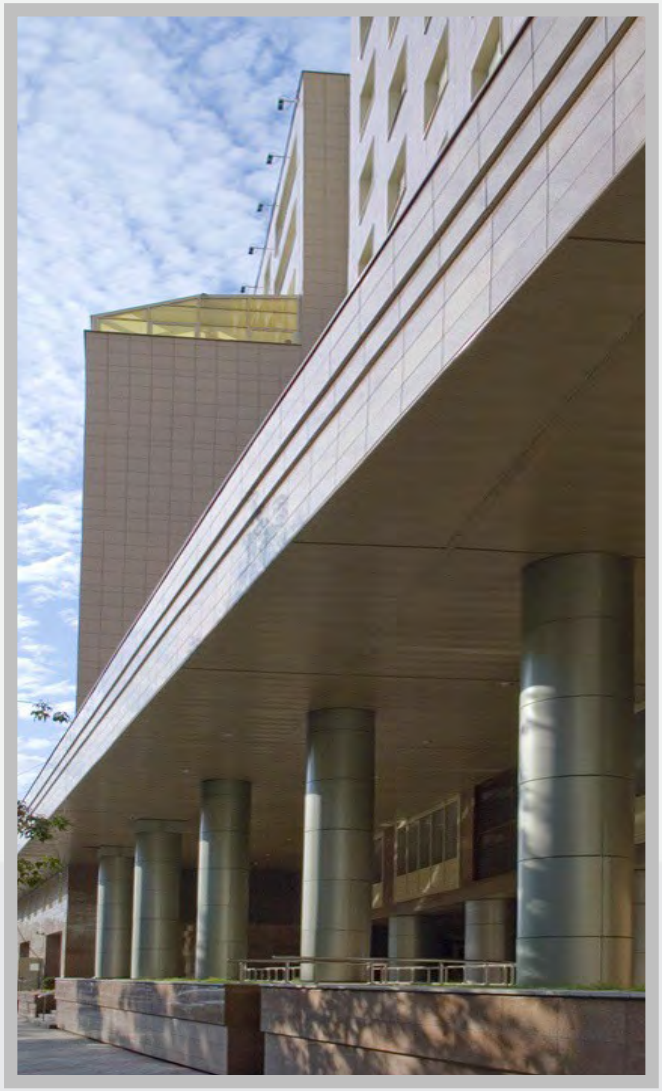

Проекты группы компаний
FRONT Engineering

Другие масштабные строительные объекты

Административно-жилой комплекс с музеем ретро автомобилей «Фьюжн Парк»

АДРЕС: Москва, ул. Малая Трубецкая, вл.1

ЗАКАЗЧИК: ЗАО «Интеко»

АРХИТЕКТОР: ТПО «Резерв», Успенский С.А.

ВИДЫ РАБОТ: Устройство вентилируемого фасада с применением фиброцементной фасадной плиты и ламинированных фасадных панелей

ОБЪЕМ РАБОТ: 33 000 кв.м.

ГОД РЕАЛИЗАЦИИ: 2007- 2008

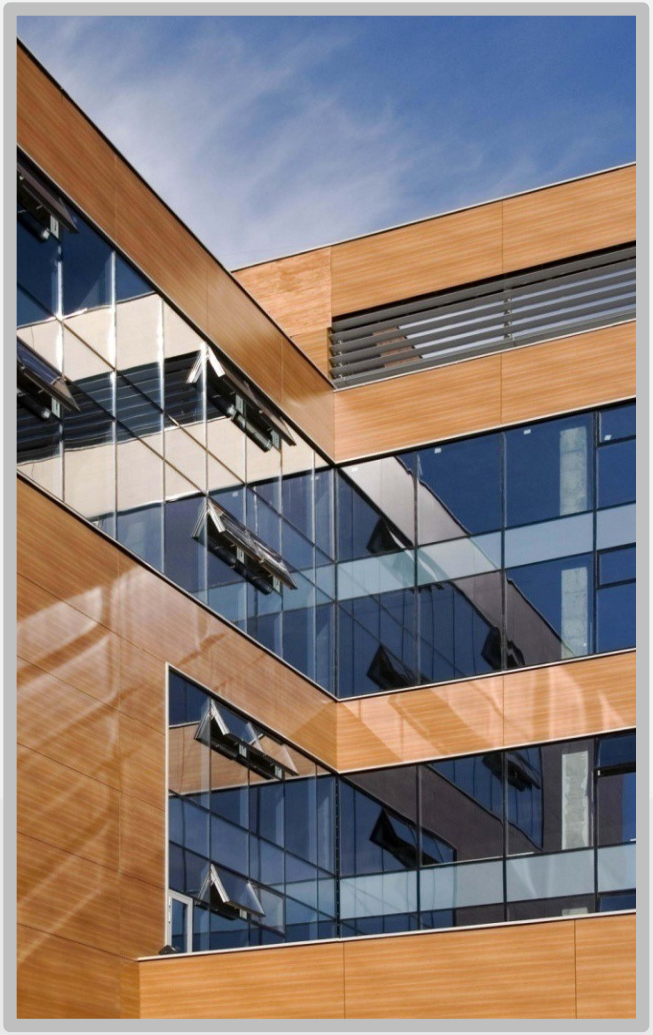

Проекты группы компаний FRONT Engineering

Другие масштабные строительные объекты

Административно-офисный комплекс с автостоянкой

АДРЕС: Москва, пр-д Завода "Серп и молот", вл. 8

ЗАКАЗЧИК: ООО «Оранж-Строй»

АРХИТЕКТОР: АПМ «Арт-График»

ВИДЫ РАБОТ: Устройство светопрозрачных конструкций

ОБЪЕМ РАБОТ: 7 800 кв.м.

ГОД РЕАЛИЗАЦИИ: 2010

Проекты группы компаний FRONT Engineering

Другие масштабные строительные объекты

Отель класса люкс «Русские сезоны»

Имеретинская низменность, участок Н2

ЗАКАЗЧИК: ОАО «Олимпстрой»

АРХИТЕКТОР: ООО «Архитекторы Кулиш и Липатов»

ВИДЫ РАБОТ: Устройство вентилируемого фасада с применением фиброцементных панелей

ОБЪЕМ РАБОТ: 32 000кв.м.

ГОД РЕАЛИЗАЦИИ: 2012 – 2013

Проекты группы компаний
FRONT Engineering

Другие масштабные строительные объекты

Железнодорожная станция «Альпика-Сервис»

АДРЕС: «Совмещённая (автомобильная и железная) дорога Адлер – горноклиматический курорт «Альпика-Сервис»

ЗАКАЗЧИК: ДКРС «РЖД» РФ

АРХИТЕКТОР: ОАО «Сибгипротранс»

ВИДЫ РАБОТ: Устройство вентилируемого фасада с применением алюминиевых композитных и керамических панелей

ОБЪЕМ РАБОТ: 6 000 кв.м.

ГОД РЕАЛИЗАЦИИ: 2012 – 2013

Проекты группы компаний FRONT Engineering

Другие масштабные строительные объекты

Административно-бытовой комплекс Морского порта

АДРЕС: г. Сочи

ЗАКАЗЧИК: ООО «ИНЖТРАНССТРОЙ»

АРХИТЕКТОР: ООО "Морстройтехнология"

ВИДЫ РАБОТ: Устройство вентилируемого фасада с применением керамогранитных панелей; устройство светопрозрачных конструкций

ОБЪЕМ РАБОТ: 3 000 кв.м.

ГОД РЕАЛИЗАЦИИ: 2013

Техническая документация
FRONT Engineering

FRONT engineering

Система сертификации "Стандарт-Гарант"

СИСТЕМА СЕРТИФИКАЦИИ СИСТЕМ МЕНЕДЖМЕНТА, РАБОТ И УСЛУГ "СТАНДАРТ-ГАРАНТ"

Зарегистрирована в Федеральном Агентстве по Техническому Регулированию и Метрологии.
Регистрационный номер в едином реестре систем добровольной сертификации: РОСС RU.И556.04ЖЖ00
Орган, образующий систему: АНО Центр сертификации систем менеджмента качества "СТАНДАРТ"
121374, г. Москва, ул. Красных Зорь, д. 21, стр.1 Головной орган по сертификации:
ООО «Национальные Системы Качества» 105122, г. Москва, ул. Никитинская, д. 19, корп. 2

СЕРТИФИКАТ СООТВЕТСТВИЯ

№ СМК.RU/04.15. – 4209

Выдан

ООО "СМУ "Фронт Инжиниринг"

115088, Российская Федерация, г. Москва, 2-ой Южнопортовый проезд, д. 18, стр. 8
ИНН 7723741395

НАСТОЯЩИЙ СЕРТИФИКАТ УДОСТОВЕРЯЕТ

СИСТЕМА МЕНЕДЖМЕНТА КАЧЕСТВА

применительно к

строительству и проектированию объектов гражданского, промышленного и технического назначения, монтажным, эксплуатационным, проектным и наладочным работам, ремонту и эксплуатации любых объектов гражданского, промышленного и технического назначения, работам по инженерным изысканиям, которые оказывают влияние на безопасность объектов капитального строительства, оптовой торговле лесоматериалами, строительными материалами санитарно-техническим оборудованием, скобяными изделиями, ручными инструментами, водопроводным и отопительным оборудованием, выполнению торгово-закупочных, торговых, посреднических, бартерных и иных операций, открытию коммерческо- комиссионных магазинов и других торговых предприятий, товарно-посредническим услугам по продвижению товаров на экспорт и проведению импортных закупок, инновационной деятельности, производству строительных металлических конструкций, строительных металлических изделий, профилей и конструкций шпунтового типа из стального проката.

СООТВЕТСТВУЕТ ТРЕБОВАНИЯМ

ГОСТ ISO 9001-2011 (ISO 9001:2008)

Настоящий сертификат обязывает организацию поддерживать состояние выполняемых работ в соответствии с требованиями вышеуказанного стандарта, что будет находиться под контролем головного органа по сертификации добровольной системы "СТАНДАРТ-ГАРАНТ" и подтверждаться при прохождении ежегодного инспекционного контроля

Сертификат выдан на основании решения экспертной комиссии № 2393 от 1 апреля 2015 г.

ISO certification 010006

Номер в едином реестре системы: 4209

Дата регистрации: 2 апреля 2015 г.

Срок действия до: 2 апреля 2018 г.

Руководитель органа Барсегян А.А. Председатель комиссии Веселков А.Б.

001006

Саморегулируемая организация, основанная на членстве лиц, осуществляющих подготовку проектной документации.
НЕКОММЕРЧЕСКОЕ ПАРТНЕРСТВО САМОРЕГУЛИРУЕМАЯ ОРГАНИЗАЦИЯ
«ЛИГА ПРОЕКТИРОВЩИКОВ СТРОИТЕЛЬНОГО КОМПЛЕКСА»
115172, г. Москва, Котельническая набережная, д. 25, стр.1, www.nplp.ru, e-mail: info.nplp@yandex.ru
Регистрационный номер в государственном реестре № СРО - П - 036 - 14102009 от 14 октября 2009 года

г. Москва «09» октября 2014 года

НЕКОММЕРЧЕСКОЕ ПАРТНЕРСТВО
САМОРЕГУЛИРУЕМАЯ ОРГАНИЗАЦИЯ

ЛИГА ПРОЕКТИРОВЩИКОВ

СТРОИТЕЛЬНОГО КОМПЛЕКСА

СВИДЕТЕЛЬСТВО

о допуске к работам по подготовке проектной документации, которые оказывают влияние на безопасность объектов капитального строительства

№ 93 - П - 14022012

Выдано члену саморегулируемой организации:

Общество с ограниченной ответственностью «СМУ «Фронт Инжиниринг»
(полное наименование юридического лица, (фамилия, имя, отчество индивидуального предпринимателя)

ОГРН 1097746799611; ИНН 7723741395; 115008, г. Москва, 2-й Южнопортовый проезд,
(ОГРН (ОГРНИП), ИНН, адрес местонахождения (места жительства), дата рождения индивидуального предпринимателя)
дом 18, строение 8.

Основание выдачи Свидетельства:
Заседание Совета, протокол № 23 от 09 октября 2014 г.
Настоящим Свидетельством подтверждается допуск к работам, указанным в приложении к настоящему Свидетельству, которые оказывают влияние на безопасность объектов капитального строительства.
Начало действия с «14» февраля 2012 г.
Свидетельство без приложения не действительно.
Свидетельство выдано без ограничения срока и территории его действия.
Свидетельство выдано взамен ранее выданного: от 14 мая 2014 г. № 93-П-14022012

Председатель Совета: М.С. Слепак

М.П.

ЛИГА ПРОЕКТИРОВЩИКОВ

Техническая документация
FRONT Engineering

Саморегулируемая организация,
основанная на членстве лиц, осуществляющих строительство
Саморегулируемая организация Некоммерческое партнерство строительных компаний «Капитальный ремонт и строительство»
107014, Россия, г. Москва, ул. Бабаевская, д. 6, http://www.krs-sro.ru/
Регистрационный номер в государственном реестре саморегулируемых организаций
СРО-С-045-05102009

г. Москва «02» октября 2014 г.

СВИДЕТЕЛЬСТВО

о допуске к определенному виду или видам работ, которые оказывают влияние на безопасность объектов капитального строительства

№ 1541.09-2010-7723741395-С-045

Выдано члену саморегулируемой организации: **Обществу с ограниченной ответственностью «СМУ «Фронт Инжиниринг»**, ОГРН 1097746799611, ИНН 7723741395, 115088, г. Москва, 2-ой Южнопортовый проезд, д. 18, стр. 8

Основание для выдачи Свидетельства: Решение Исполнительного директора Саморегулируемой организации Некоммерческого партнерства строительных компаний «Капитальный ремонт и строительство» № 728 от 02.10.2014 г.

Настоящим Свидетельством подтверждается допуск к работам, указанным в приложении к настоящему Свидетельству, которые оказывают влияние на безопасность объектов капитального строительства.

Начало действия с «02» октября 2014 г.

Свидетельство без приложения недействительно.

Свидетельство выдано без ограничения срока и территории его действия.

Свидетельство выдано взамен ранее выданного от 29 апреля 2014г. № 1501.08-2010-7723741395-С-045

Исполнительный директор (подпись) А.В. Бычков

М.П.

0796422

www.zambelli.com

RIB-ROOF
metalldachsysteme

СЕРТИФИКАТ

Компания «Zambelli RIB-ROOF GmbH & Co. KG»

Настоящим подтверждает, что компания

ООО "СМУ "Фронт Инжиниринг" (г. Москва)

является официальным лицензионным представителем на территории Российской Федерации. Сотрудники ООО СМУ "Фронт Инжиниринг" прошли обучение по системе Zambelli RIB-ROOF. Фирма имеет право пользоваться технической поддержкой фирмы Zambelli RIB-ROOF GmbH & Co.KG

Срок действия до «11» ноября 2018г.

Генеральный директор Томас Ланцерсторфер.

Техническая документация
FRONT Engineering

FRONT engineering

SCHÜCO

Сертификат

Настоящим сертификатом подтверждается, что

ООО «СМУ «Фронт Инжиниринг», г. МОСКВА

Клиентский номер – 8196

является официальным партнером фирмы ЗАО «ШУКО Интернационал Москва». У фирмы есть производственный цех, оснащенный согласно требованиям и при технической поддержке фирмы SCHÜCO. Сотрудники ООО «СМУ «Фронт Инжиниринг» прошли курс теоретического и практического обучения по системам SCHÜCO. Фирма имеет право пользоваться технической поддержкой фирмы SCHÜCO.

Срок действия настоящего свидетельства – 1 год.

Генеральный директор фирмы SCHÜCO International Moskau

Штеффен Рётиг

Москва, 01.01.2014 г.

ТАТПРОФ®
архитектурные системы

ДИПЛОМ

Награждается

ООО ЗСПК «ФронтИнжиниринг» (г. Москва)

За активное участие в строительстве объектов инфраструктуры XXII зимней Олимпиады 2014 в г. Сочи, с применением Строительной Системы «Татпроф».

Председатель Совета Директоров
ЗАО «Татпроф»,
заслуженный строитель РФ,
депутат Госсовета РТ

С.Г. Рачков

г. Набережные Челны
2013 год

Техническая документация
FRONT Engineering

forster vario
forster light
forster light

СВИДЕТЕЛЬСТВО

Швейцарская компания Forster Rohr- & Profiltechnik AG представлена на Российском рынке с 2005 года и является одним из ведущих европейских производителей архитектурных профильных систем из стали и нержавеющей стали.

Настоящим свидетельством удостоверяем, что компания

Front Engineering

с 2012 года является нашим надежным деловым партнером в области производства конструкций из стали и нержавеющей стали. Сотрудники компании прошли обучение по проектированию и изготовлению конструкций из профильных систем Forster.

Компания имеет производственный цех, оснащенный согласно рекомендациям компании Forster.

Компания рекомендована в качестве исполнителя работ по изготовлению конструкций из наших профильных систем.

Dr. Christoph Schönenberger
Генеральный директор
Forster Профильные системы

Alexander Semenov
Менеджер по Восточной Европе
Forster Профильные системы

CH-9320 Arbon, июль 2013

Срок действия свидетельства – 3 года

forster
Профильные системы из стали и нержавеющей стали

СВИДЕТЕЛЬСТВО

действительно до 01 января 2015г.

Настоящим удостоверяется, что
ООО «СМУ» Фронт Инжиниринг»
г. Москва,
изготавливает светопрозрачные
конструкции из профиля и
по технологии ООО "АГРИСОВГАЗ"

Архитектурные строительные системы AGS производятся в соответствии с едиными международными стандартами качества ISO серии 9000

Генеральный директор
ООО "Агрисовгаз"
А.И. МАЛАХОВ

Техническая документация
FRONT Engineering

Отзывы
FRONT Engineering

FRONT engineering

ЗАКРЫТОЕ АКЦИОНЕРНОЕ ОБЩЕСТВО «МонАрх и С»

ЗАКРЫТОЕ АКЦИОНЕРНОЕ ОБЩЕСТВО МОССТРОЙМЕХАНИЗАЦИЯ-5 «СТРОИТЕЛЬ-5»

БЛАГОДАРСТВЕННОЕ ПИСЬМО

Филиал ЗАО "МСМ-5" "Строитель-5"
выражает благодарность
ООО "СМУ "Фронт Инжиниринг"
качество монтажа систем вентилируемых фасадов
на индивидуальном жилом доме

АКЦИОНЕРНОЕ ОБЩЕСТВО "ТОРГОВЫЙ ДОМ ТРАНССТРОЙ" TRADE HOUSE "JOINT STOCK COMPANY" TRANSSTROY

БЛАГОДАРНОСТЬ.

ЗАО «Торговый Дом ТРАНССТРОЙ»
выражает благодарность
ООО «СМУ«Фронт Инжиниринг»
за оказанное участие и содействие в проектировании, изготовлении и монтаже Системы Навесных Вентилируемых Фасадов для облицовки транспортных тоннелей:

ГОРМОСТ

ПИСЬМО

ОБЩЕСТВО С ОГРАНИЧЕННОЙ ОТВЕТСТВЕННОСТЬЮ «СтройВысотСервис»

Исх. № 499
От 25.06.2010 г.

Благодарственное письмо
ООО «СтройВысотСервис»
выражает благодарность
ООО "СМУ "Фронт Инжиниринг"

за качественно и профессионально выполненные работы по устройству системы навесного фасада ДКДЦ ФГУ «НМХЦ им. Н.И. Пирогова Росздрав» по адресу: Москва, ул. Делегатская, д.9А.

Особо отмечаем, что система навесного вентилируемого фасада смонтированные на объекте, а также примененные материалы отличным качеством монтажных работ, придали современный вид, подчеркнули статус и позволили вписаться в облик исторической части города.

Генеральный директор

ИНЖИНИРИНГОВАЯ - СТРОИТЕЛЬНАЯ КОМПАНИЯ ЮНИРОСТ

Генеральному директору ООО «СМУ «Фронт Инжиниринг» А.Е. Бабашову

Отзыв о работе с компанией ООО «СМУ «Фронт Инжиниринг»

Объект: Гостиница
Адрес: г. Москва, Каширское шоссе, владение 40

Компания ООО «СМУ «Фронт Инжиниринг» зарекомендовала себя, как надежного, ответственного, добросовестного партнера, обладающего знаниями и профессиональными навыками в области проектирования, разработки и монтажа систем вентилируемых фасадов и светопрозрачных конструкций.

На объекте были выполнены следующие виды работ:

- Монтаж системы вентилируемых фасадов Front 112, облицовочный материал керамогранит;
- Монтаж светопрозрачных конструкций AGS 150, AGS 68 E
- Разработка и согласование рабочей документации.

Работы были выполнены с высоким качеством и в установленный договором срок. Спасибо за сотрудничество. Желаю дальнейших успехов в работе.

Генеральный директор ООО «Юнирост» Бабаев Ю.Н.

ОТЗЫВ о работе с компанией ООО «СМУ «Фронт Инжиниринг»

Отзыв о работе с ГК «Фронт Инжиниринг»

Руководитель Службы инженерно-технического обеспечения

FRONT engineering

www.e-front.ru

Адрес: 115088, Россия, Москва,
2-ой Южнопортовый проезд, д.18, стр. 8

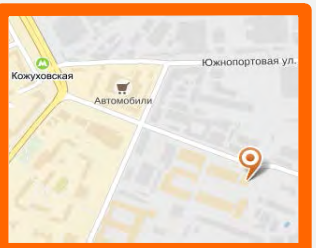

Телефон: +7 (495) 785-61-63
Факс: +7 (495) 785-61-64

e-mail: info@e-front.ru
отдел продаж: sales@e-front.ru

FRONT engineering

Адрес: 115088, Россия, Москва,
2-ой Южнопортовый проезд, д.18, стр. 8
Телефон: +7 (495) 785-61-63
Факс: +7 (495) 785-61-64
e-mail: sales@e-front.ru
www.e-front.ru